

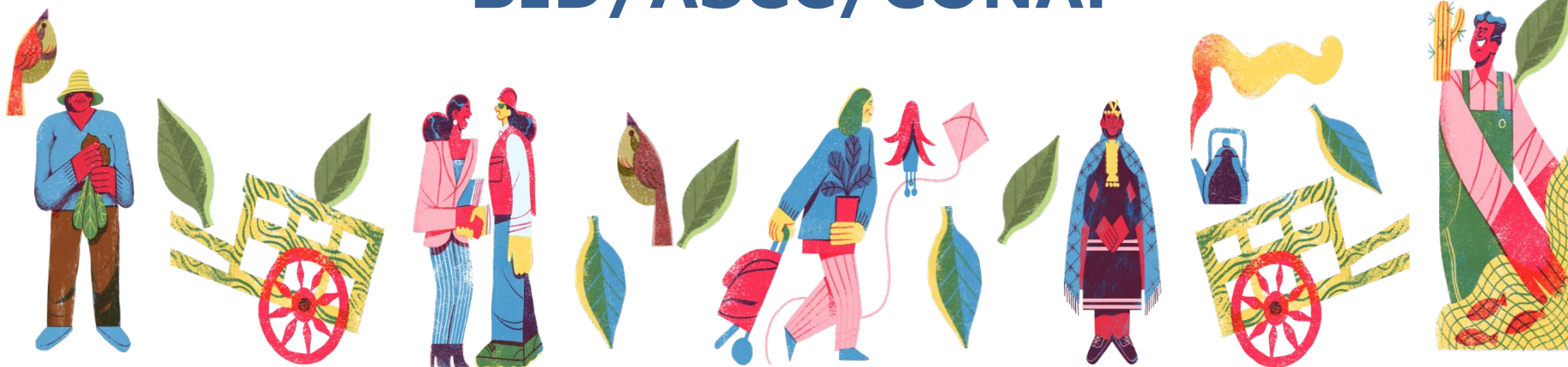

GERENCIA DE BOSQUES Y CAMBIO CLIMÁTICO
DEPARTAMENTO DE BOSQUE NATIVO

«Apoyo a la gestión Sustentable De los bosques nativos de Chile 2025-2026» BID/ASCC/CONAF



Objetivo general del Servicio Nacional Forestal:

*“Aumentar la
superficie bajo manejo
forestal sustentable
anualmente de bosque
nativo en forma
significativa, y
disminuir la
degradación”.*





CONVENIO: AGENCIA DE SOSTENIBILIDAD Y CAMBIO CLIMATICO Y CONAF.



OBJETIVO GENERAL DEL CONVENIO CON LA ASSCC Y CONAF

CONAF y la Agencia de Sustentabilidad y Cambio Climático (ASSCC) firmaron un convenio de colaboración en 2023. Este convenio tiene como objetivo impulsar, mediante los Acuerdos de Producción Limpia y los incentivos de la Ley 20.283 de Bosque Nativo, el manejo sustentable del bosque nativo, en una alianza público-privada, por medio de la formulación y ejecución de Planes de Ordenación Forestal.

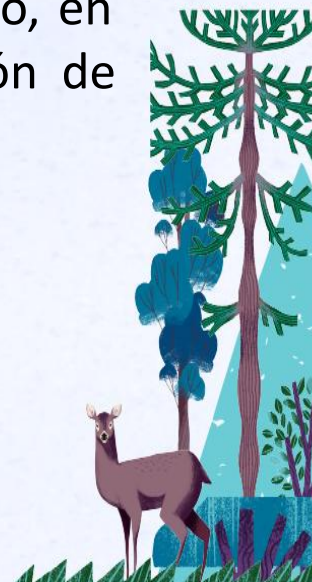



OBJETIVOS ESPECIFICOS:

- Formar una alianza privada, tanto de dueños de bosque, como de empresas con demanda de productos forestales nativos, denominada Consorcio, la cual será del tipo “*Cluster*” de Bosque Nativo.
- Elaborar Planes de Ordenación Forestal para los dueños de bosques, que mejoren la gestión y el manejo sustentable del recurso, con un horizonte de planificación a 10 años y ejecutados en colaboración con CONAF.
- Entregar asistencia técnica permanente en el seguimiento a la ejecución y reportabilidad de la ejecución en el marco de la Ley 20.283 sobre Recuperación del Bosque Nativo y Fomento Forestal, mediante el Programa Nacional de Extensión Forestal, sobre todo después del APL.
- Definir la oferta agrupada de productos nativos del “*Cluster*” y discutir potenciales negocios con los socios que tienen demanda de productos.
- Articular durante la implementación del APL la asistencia técnica de servicios públicos del sector, respecto de nuevas tendencias de negocios relacionados con el bosque nativo, como son: fondos de restauración disponibles, negocios de biomasa como alternativa energética, nueva ley de biocombustibles, entre otros. (CONAF, Min. Energía, CORFO).

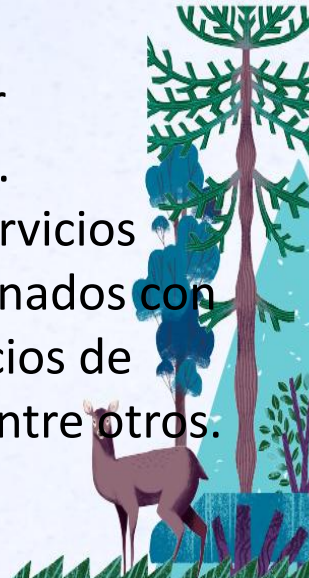

Plan de Trabajo Convenio



Se revisarán los instrumentos de fomento que cada institución administra para fortalecerlos de la mejor forma posible a la realidad del sector que se desea apoyar, considerando el instrumento “Plan de Manejo de Ordenación Forestal”.

Etapas de los Acuerdos de Producción Limpia

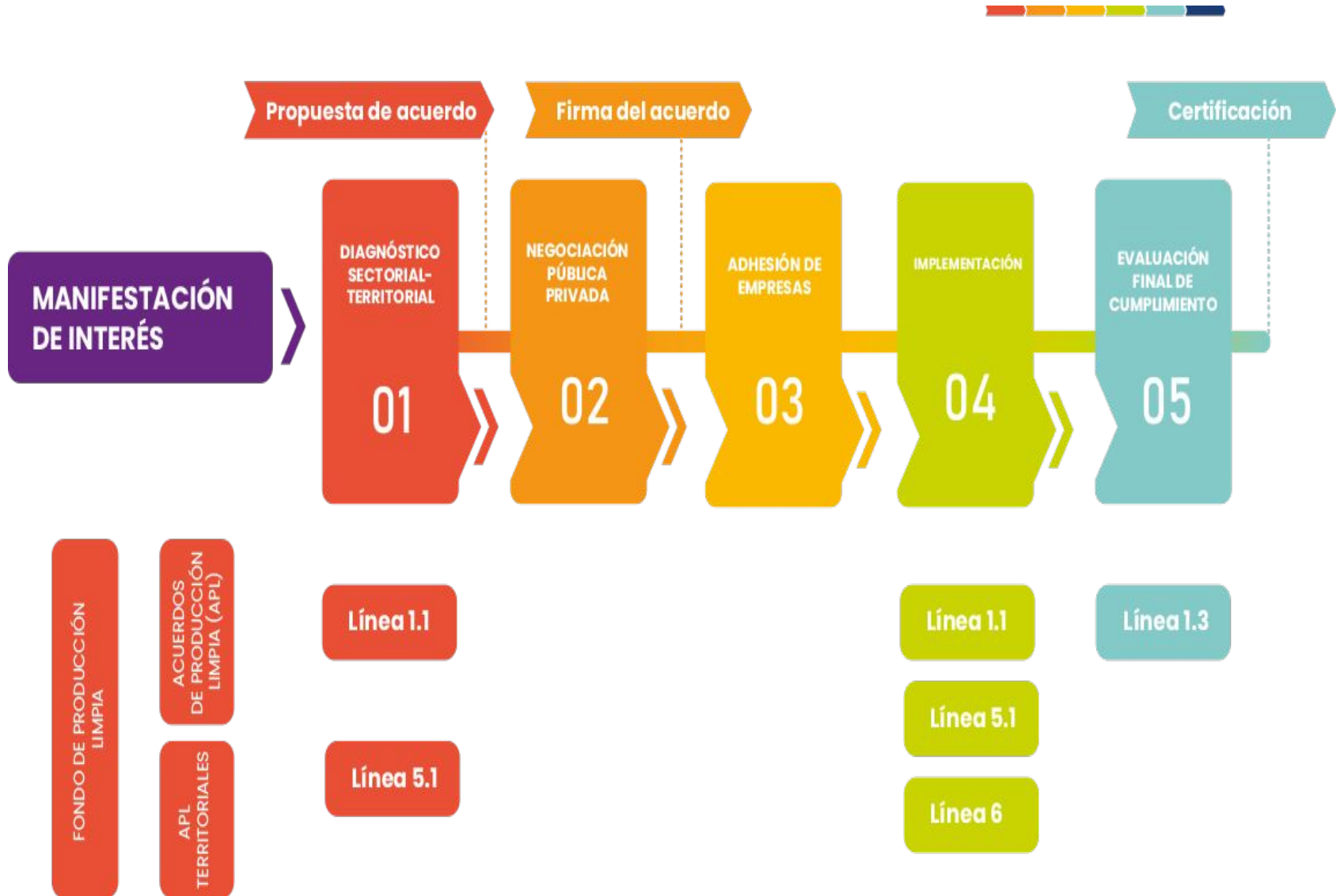

Etapas APL Bosque

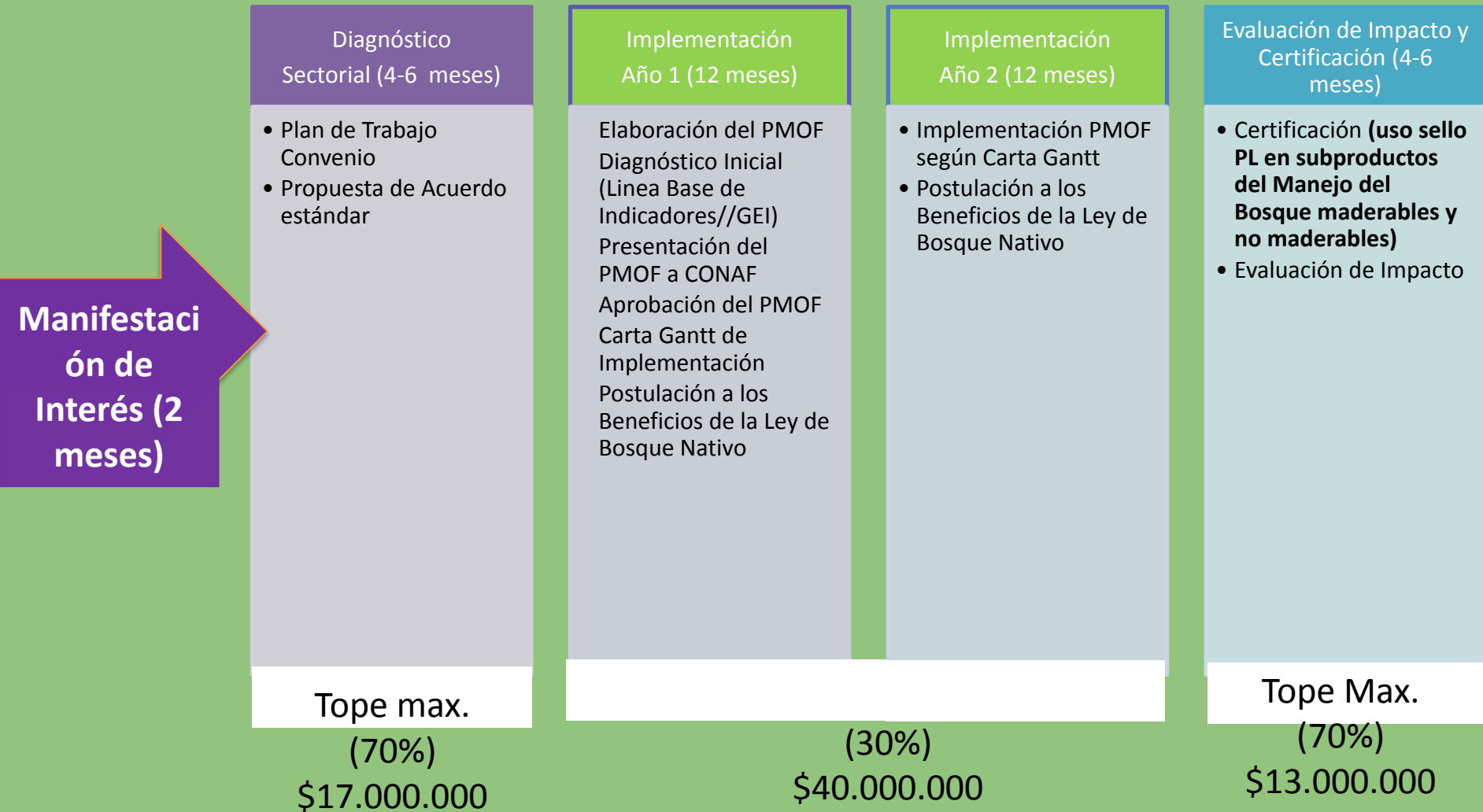

Acuerdos de Producción Limpia Forestal en Regiones

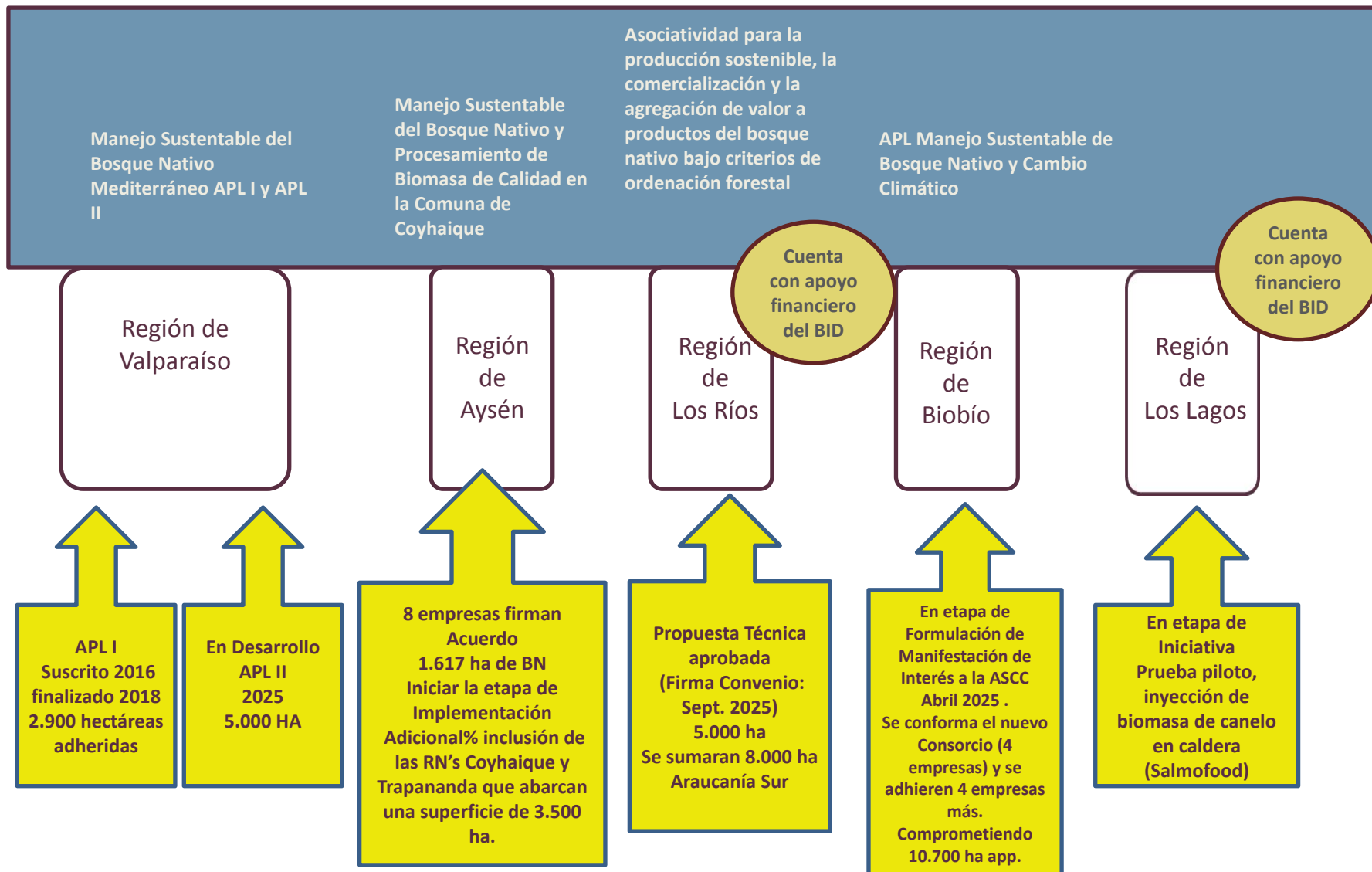



**Proyecto conjunto ASSCC y CONAF
presentado y apoyado por el BID.**



OBJETIVO GENERAL DEL PROYECTO

- ❖ **CREAR Y MEJORAR MODELOS DE NEGOCIO PARA LOS DIFERENTES BOSQUES NATIVOS DE CHILE AYUDANDO A DESARROLLAR PLANES, REGISTROS, ESTUDIOS DE MERCADO, ANALISIS, MODELOS SILVICOLAS Y PROYECTOS PILOTO PARA GESTIONAR ESTRATEGICAMENTE LOS BOSQUES NATIVOS PUBLICOS Y PRIVADOS DE CHILE CONSIDERANDO LA ADAPTACION Y MITIGACION AL CAMBIO CLIMATICO.**





REGIONES DONDE DESARROLLARÁ EL PROYECTO Y POBLACIÓN OBJETIVO

- ❖ **EL PROYECTO SE DESARROLLARÁ EN LA REGIONES DE LOS LAGOS Y LOS RÍOS, LAS CUALES POSEEN EL 25 % DEL BOSQUE NATIVO EN CHILE.**
- ❖ **En cuanto a la población objetivo, si bien el proyecto se focalizará en la provincias de Valdivia y Chiloé, se estima el beneficio para el total de ambas regiones. Es decir para una población de 18.584 propietarios de bosque nativo para Los Ríos y de 36.577 propietarios en el caso de la región de Los Lagos.**





OBJETIVOS ESPECÍFICOS DEL PROYECTO



- ❖ **Apoyar la creación de conocimiento y capacidades en los propietarios de bosque nativo y sobre la industria asociada a estos bosques, incorporando los impactos del cambio climático y la biodiversidad.**
- ❖ **Estudiar el bosque nativo de la regiones de los Ríos y los Lagos, explorando sus actividades sostenible de bienes y servicios.**
- ❖ **Apoyar el diseño de instrumentos de gestión forestal.**
- ❖ **Desarrollar una planificación estratégica para el manejo forestal y diseño de modelos silvícolas.**
- ❖ **Diseño e implementación de pilotos a escala real, considerando la biodiversidad y los los efectos del cambio climático.**
- ❖ **Monitoreo de la biodiversidad versus la producción forestal.**
- ❖ **Medición del impacto en la cobertura forestal y variabilidad de de la flora antes y después de la intervención.**
- ❖ **Comunicación y difusión del proyecto.**



Se sistematizará cada una de las experiencias de desarrollo de APLs; comenzando por el APL piloto I y II, Bosque Nativo mediterráneo, Región de Valparaíso, así como el APL I de Maule a través de un documento que quedará disponible para ambas instituciones. Con esta sistematización, se desarrollará un modelo de Plan de Manejo con Criterios de Ordenación Forestal basado en las experiencias anteriormente citadas.



- Se identificarán metodologías de contabilización de capturas de CO₂ que permitan estimar las reducciones de emisiones, según las particularidades de las formaciones boscosas. CONAF elaborará la metodología en base a su experiencia, la que posteriormente será propuesta a la Agencia.
- Se buscará avanzar en metodologías que estimen co-beneficios del manejo sustentable de bosques tales como protección de la biodiversidad, protección de cuencas, reducción de la contaminación atmosférica, entre otros.
- Sobre la base de la disponibilidad presupuestaria de una o ambas instituciones, se desarrollarán estudios de mercado de bienes y servicios del bosque nativo, en aquellas regiones que se identifiquen como zonas geográficas prioritarias.
- Se identificarán, adaptarán y aplicarán tecnologías (secado-aserrío) para el aprovechamiento de productos forestales maderables y no maderables, a partir del manejo sustentable del bosque nativo, según cada formación forestal y tipos de especies utilizadas para los bosques con ordenación forestal a disposición de las y los beneficiarios del APL.

Descripción de Componentes del Proyecto BID



1. **Apoyar la creación de conocimiento y capacidades en los propietarios de bosque nativo y sobre la industria asociada a estos bosques, incorporando los impactos del cambio climático y la biodiversidad.**
2. **Apoyar el diseño y planes de manejo e instrumentos de gestión forestal considerando los impactos del cambio climático y la biodiversidad.**
3. **Promover la incorporación de capital natural en la toma de decisiones.**
4. **Comunicaciones y disseminación del proyecto.**
5. **Monitoreo de la Biodiversidad.**



TDR Proyecto CONAF/ASCC/BID

Componente 1. Apoyo a la creación de conocimiento y fortalecimiento de capacidades de la industria del bosque nativo y de los propietarios de tierras para incorporar cambio climático y biodiversidad.

- Registro de propietarios, estudios de mercado y cluster

Componente 2. Apoyo al diseño de planes de cambio climático y biodiversidad e instrumentos de gestión forestal

- Plan Estratégico CONAF Región de los Lagos
- Plan Estratégico CONAF Región de los Ríos
- Modelo Silvícola
- Evaluación APL

Componente 3. Promover la incorporación del capital natural en la toma de decisiones

- Piloto Región de los Lagos
- Piloto Región de los Ríos
- Monitoreo Biodiversidad

Componente 4. Comunicación y difusión

«Cronograma de implementación de TDR»

COMPONENTES Y TERMINOS DE REFERENCIA (TDR)	TDR	Presupuest o (US\$)	2025	2026
Componente 1. Apoyo a la creación de conocimiento y fortalecimiento de capacidades de la industria del bosque nativo y de los propietarios de tierras para incorporar cambio climático y biodiversidad.				
Registro de propietarios, estudios de mercado y cluster	C1 TDR 1 y 2		mayo	enero
Componente 2. Apoyo al diseño de planes de cambio climático y biodiversidad e instrumentos de gestión forestal				
Plan Estratégico CONAF Región de los Lagos	C2 TDR 3		Julio	Mayo
Plan Estratégico CONAF Región de los Ríos				
Modelo Silvícola				marzo diciembre
Evaluación APL				marzo diciembre
Componente 3. Promover la incorporación del capital natural en la toma de decisiones				
Piloto Región de los Lagos	C3 TDR 4			diciembre diciembre
Piloto Región de los Ríos				
Monitoreo Biodiversidad				
Componente 4. Comunicación y difusión				
Total		410.000		

Hitos:

- Seminario Bosque Nativo en Valdivia
- Inicio Componente 1, Consultores: INDATA-Patricio Toledo
- Inicio estimado Consultoría Componente 2: Estrategias Forestales, licitación en julio

Encuestas a Industrias y Propietarios de Predios Forestales



Para el **éxito de esta iniciativa** el equipo de la consultora **IN-DATA** está realizando una caracterización completa **Propietarios de bosques nativos** y a **Industrias relacionadas con productos madereros**. mediante la realización de dos encuestas

Para lograr **una mejor información de base** para el proyecto, es de mucha importancia contar con el apoyo de actores que tengan cercanía con los propietarios y las industrias con productos madereros (extensionistas, técnicos) que tienen el **contacto directo con las personas que buscamos**.

Cantidad de casos que debemos lograr			
	Valdivia	Chiloé	TOTAL
Industrias	26	48	74
Predios	146	87	233

Si puedes ayudarnos a conseguir más contactos de propietarios por favor contáctate con las siguientes personas del equipo...

Equipo In-Data

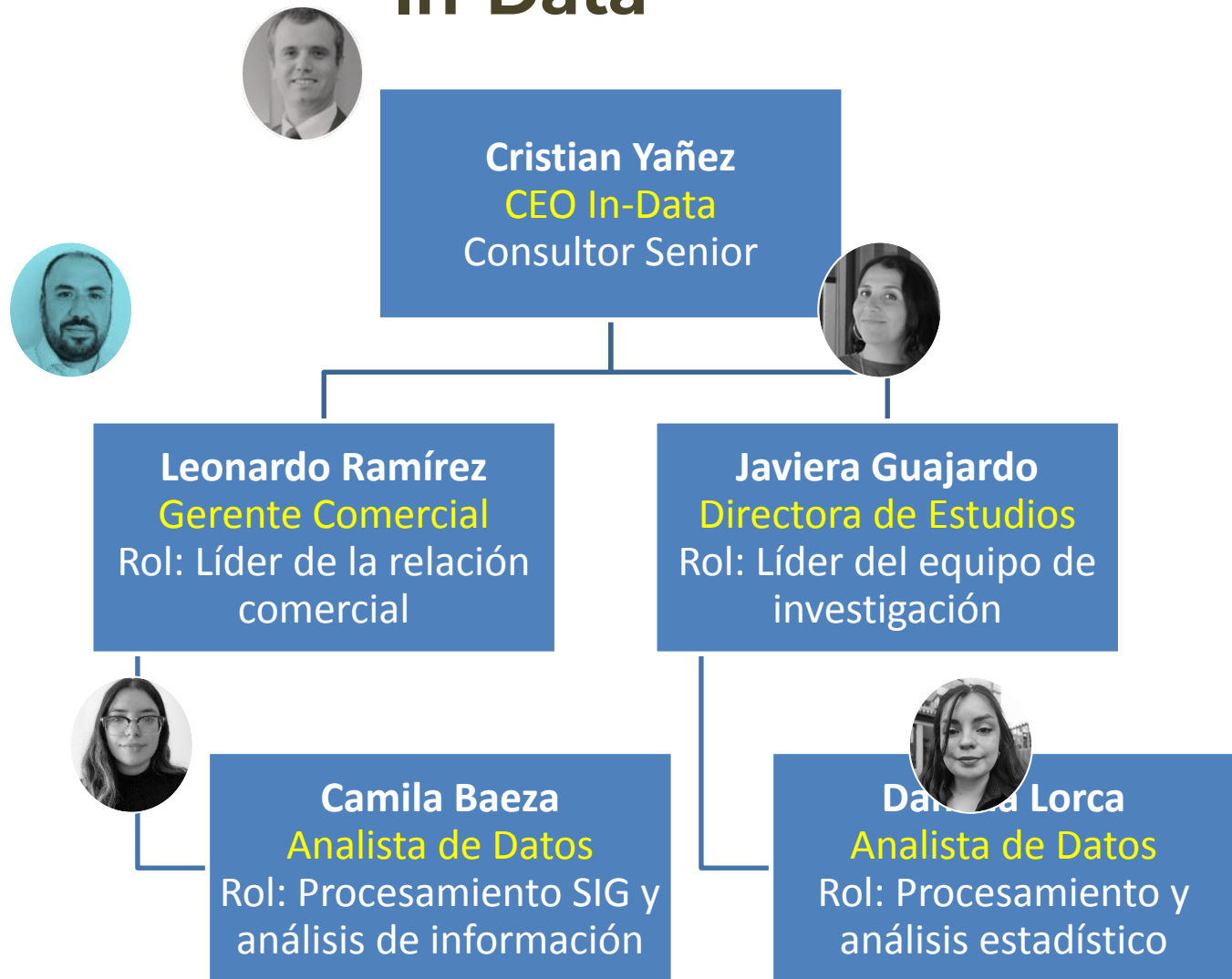



ALGUNOS RESULTADOS ESPERADOS



1. Se desarrollaran dos intervenciones piloto en bosque nativo a nivel operacional bajo manejo forestal sustentable y con acepciones o actividades cercanas a la naturaleza.
2. Se capacitará a los propietarios y profesionales en silvicultura y las lecciones aprendidas en todos el proceso del proyecto.
3. Se podrá estimar con mayor certeza la cantidad de empleo que pueden generar estas actividades y los costos de las mismas.
4. Se analizaran los impactos en la biodiversidad estudiando los bosques antes de ser intervenidos y después del desarrollo de las actividades.
5. Se analizaran con espíritu crítico el diseño y planes de manejo e instrumentos de gestión forestal considerando los impactos del cambio climático y la biodiversidad.
6. Se desarrollará un sistema WEB en conjunto con Dendroenergía de CONAF: Propietarios + Mercado + Productos.
7. Se editara un libro sobre todo el desarrollo del proyecto.





MIRANDO HACIA ADELANTE: Una Comunidad de destino por el bosque nativo.

1. La alianza estratégica que se ha construido entre el SERNAFOR (Conaf) y la ASCC; se mantenga en el tiempo y se profundice.
2. Que el SERNAFOR y el BID a través de este proyecto, puedan visualizar proyectos similares en otras regiones o nuevos proyectos en las regiones actuales que permitan desarrollar en conjunto «EL CAPITAL NATURAL» que existe en ellas.
3. Que otros actores - públicos y privados - puedan visualizar en estas iniciativas un camino de desarrollo para el bosque nativo, con un aporte significativo en empleo, en las externalidades positivas medioambientales y en el desarrollo económico de las comunidades rurales.



Reunión consultores 2023 sobre experiencia en postulación concurso ley bosque nativo predio Curi - Ruca





GRACIAS.